

U 50		Albero lento / Output shaft / Abtriebswelle Arbres petite vitesse / Eje lento / Eixo de saída					D = 25 mm		MU 50					
i	n ₁	n ₂	M ₂	kW ₁	HP ₁	RD	i	n ₁	n ₂	M ₂	kW ₁	HP ₁	RD	sf
5	2800	560	54	3,38	4,60	0,938	5	2800	560	24	1,5	2,00	0,938	2,25
7,5		373	55	2,35	3,20	0,911	7,5		373	35	1,5	2,00	0,911	1,57
10		280	56	1,84	2,50	0,899	10		280	46	1,5	2,00	0,899	1,23
15		187	59	1,35	1,83	0,862	15		187	49	1,1	1,50	0,862	1,22
20		140	59	1,05	1,43	0,826	20		140	42	0,75	1,00	0,826	1,40
25		112	56	0,82	1,11	0,810	25		112	52	0,75	1,00	0,810	1,09
30		93	65	0,85	1,15	0,757	30		93	58	0,75	1,00	0,757	1,13
40		70	64	0,64	0,87	0,733	40		70	55	0,55	0,75	0,733	1,16
50		56	63	0,54	0,73	0,693	50		56	65	0,55	0,75	0,693	0,98
60		47	57	0,40	0,55	0,683	60		47	52	0,37	0,50	0,683	1,09
70		40	54	0,36	0,49	0,628	70		40	55	0,37	0,50	0,628	0,97
80		35	52	0,31	0,43	0,610	80		35	42	0,25	0,34	0,610	1,25
100	28	46	0,24	0,34	0,563	100	28	48	0,25	0,34	0,563	0,96		
5	1400	280	75	2,49	3,39	0,882	5	1400	280	28	0,92	1,25	0,882	2,70
7,5		187	75	1,68	2,28	0,878	7,5		187	41	0,92	1,25	0,878	1,90
10		140	75	1,29	1,76	0,853	10		140	54	0,92	1,25	0,853	1,40
15		93	75	0,89	1,21	0,827	15		93	78	0,92	1,25	0,827	1,00
20		70	76	0,69	0,94	0,809	20		70	83	0,75	1,00	0,809	1,00
25		56	72	0,56	0,76	0,757	25		56	71	0,55	0,75	0,757	1,00
30		47	85	0,57	0,77	0,733	30		47	83	0,55	0,75	0,733	1,00
40		35	80	0,42	0,57	0,701	40		35	71	0,37	0,50	0,701	1,20
50		28	79	0,36	0,49	0,644	50		28	81	0,37	0,50	0,644	1,00
60		23	73	0,30	0,41	0,598	60		23	61	0,25	0,34	0,598	1,20
70		20	67	0,26	0,35	0,548	70		20	65	0,25	0,34	0,548	1,00
80		18	67	0,23	0,31	0,543	80		18	53	0,18	0,25	0,543	1,30
100	14	55	0,16	0,22	0,497	100	14	41	0,12	0,16	0,497	1,00		
5	900	180	84	1,82	2,48	0,872	5	900	180	25	0,55	0,75	0,872	3,31
7,5		120	85	1,23	1,67	0,868	7,5		120	38	0,55	0,75	0,868	2,23
10		90	85	0,95	1,29	0,841	10		90	49	0,55	0,75	0,841	1,72
15		60	85	0,68	0,93	0,782	15		60	68	0,55	0,75	0,782	1,24
20		45	80	0,50	0,68	0,763	20		45	60	0,37	0,50	0,763	1,34
25		36	76	0,39	0,53	0,734	25		36	72	0,37	0,50	0,734	1,05
30		30	91	0,42	0,57	0,679	30		30	80	0,37	0,50	0,679	1,13
40		23	86	0,32	0,44	0,628	40		23	67	0,25	0,34	0,628	1,29
50		18	85	0,27	0,37	0,597	50		18	79	0,25	0,34	0,597	1,07
60		15	78	0,22	0,30	0,559	60		15	64	0,18	0,25	0,559	1,23
70		13	71	0,19	0,26	0,503	70		13	67	0,18	0,25	0,503	1,06
80		11	70	0,17	0,23	0,491	80		11	50	0,12	0,16	0,491	1,41
100	9	60	0,13	0,17	0,441	100	9	56	0,12	0,16	0,441	1,07		
5	500	100	97	1,20	1,63	0,849		F1	F2	F3	F4	Con boccia \ With bushing \ mit Buchse Avec bague \ Con manguito \ Com bucha	F5	
7,5		67	96	0,81	1,11	0,827	5		71	80			63 B5*	
10		50	95	0,62	0,84	0,802	7,5		71	80			63 B5*	
15		33	106	0,49	0,67	0,753	10		71	80			63 B5*	
20		25	105	0,39	0,53	0,711	15		71	80			63 B5*	
25		20	86	0,27	0,36	0,678	20		71	80			63 B5*	
30		17	95	0,26	0,36	0,632	25		71	80			63 B5*	
40		13	98	0,22	0,30	0,583	30		71	80			63 B5*	
50		10	92	0,18	0,25	0,531	40		71				63 B5*	
60		8	84	0,15	0,20	0,494	50		71				63 B5*	
70		7	78	0,13	0,17	0,462	60	63 B5	71					
80		6	75	0,11	0,15	0,447	70	63 B5	71					
100	5	66	0,09	0,12	0,388	80	63 B5	71						
						100	63 B5	71						

U - MU

(*) Montaggio con boccia fornibile su richiesta a carico del cliente. / Assembling with reduction bushing on request (at customer's charge). / Auf Wunsch des Kunden auch mit eingebauter Buchse lieferbar (zu Lasten des Kunden). / Montage avec douille, disponible sur demande, à la charge du client. / Montaje con manguito bajo pedido a cargo del cliente. / Montagem com bucha a pedido por conta do cliente.

Dove non specificata, la forma costruttiva del motore é fornibile sia in B5 che in B14. / The motors can be supplied either B5 or B14, unless otherwise specified. / Wenn nicht näher spezifiziert, kann die Bauform des Motors sowohl B5 oder B14 entsprechen. / Sauf spécification contraire, le moteur est fourni tant dans la forme de construction B5 que B14. / Las formas constructivas del motor que se suministran son B5 y B14 si no se especifica de otro modo. / Quando não especificada, a forma de construção do motor é fornecida tanto B5 como B14.

U 50

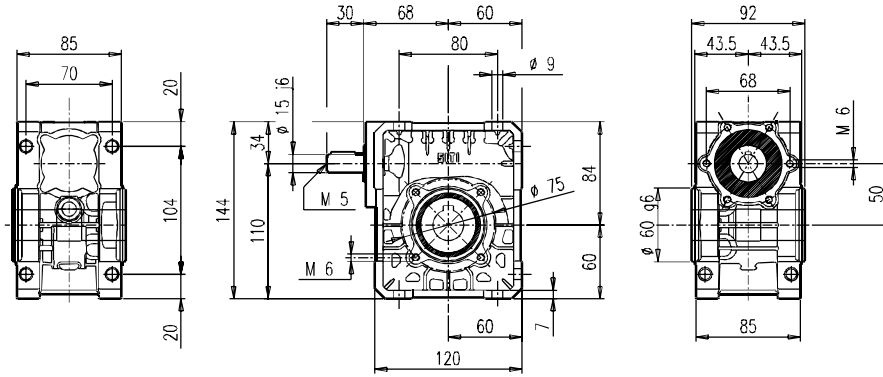

MU 50

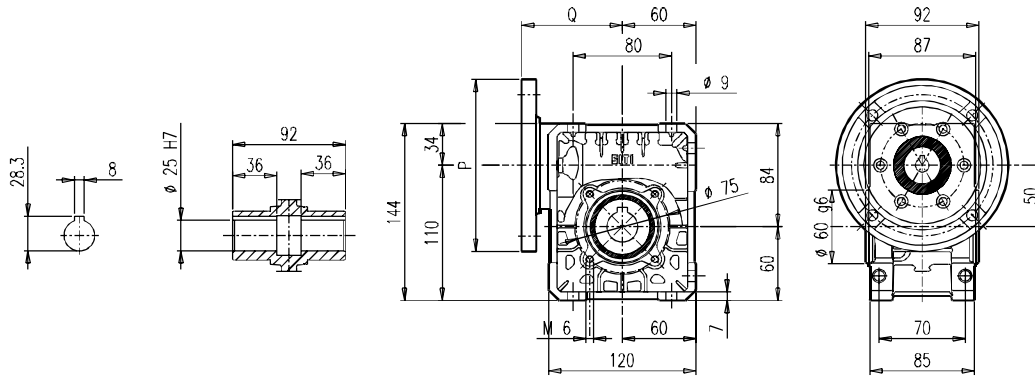

U - MU

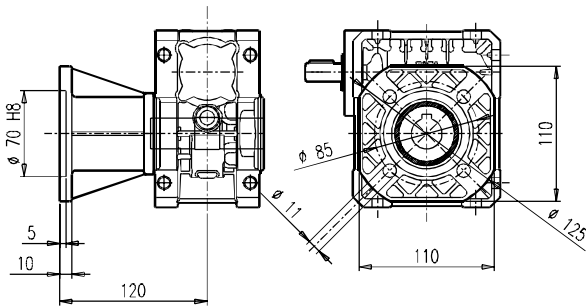

FBML

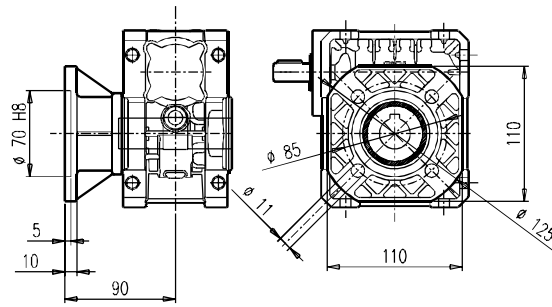

FBM

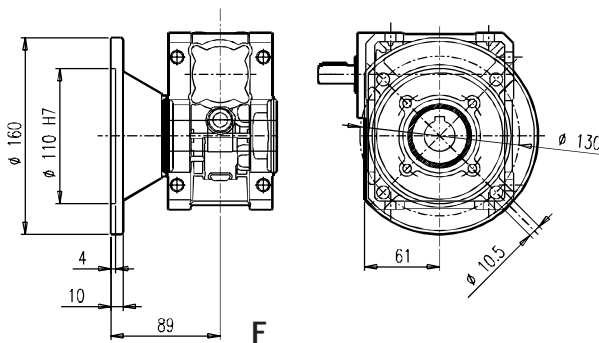

F

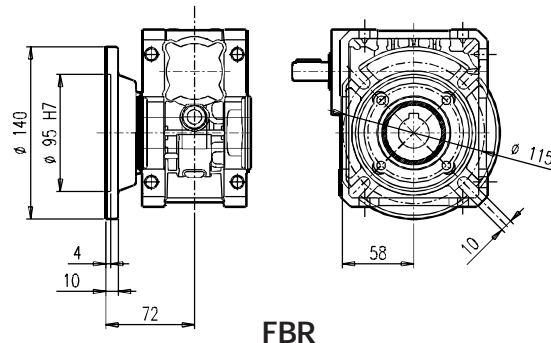

FBR

Per i valori P e Q consultare la tabella a pag. R.4. / Concerning values P and Q see table page R.4. / Für die Werte P und Q siehe die Tabelle auf Seite R.4.
 Pour des valeurs P et Q, consulter le tableau page R.4. / Para los valores P y Q, consulte la tabla de la pág. R.4. / Para os valores P e Q consulte a tabela na pág. R.4.